1-9/12/91 ΕΛΕΥΘΕΡΟΤΥΠΑ

ταθέτει συμπληρωματικούς προϋπο-
;, αλλά να ενεργεί κατά τρόπο που
να έχει συνολική εικόνα και να είναι
να επιτελεί υπεύθυνα το έργο με το
αι επιφορτισμένη. Τι θέλει δηλαδή ο
ίου; Να κάμει τη Βουλή όργανο της
κής του εκστρατείας προς εξαπάτη-
ων ψηφοφόρων;

ο κ. Κληρίδης

ήφιος του ΔΗΣΥ κ. Κληρίδης αδυνατεί
σει για τις θέσεις του απευθυνόμενος
ηφοφόρους. Για χρόνια υπερθεμάτιζε
ισμούς του κ. Βασιλείου και διατείνετο
ρχόμενος Πρόεδρος εφάρμοζε τη δική
ική. Αντικρύσαμε ως θετική την αλλαγή
ικής του ΔΗΣΥ στο Κυπριακό, έστω και
γικά! Ωστόσο ο κ. Κληρίδης ανακοίνωσε
φωνεί με τον κ. Ρολάνδη, ο οποίος με
του είχε δηλώσει πως συμφωνεί με την
του κ. Βασιλείου. Τελικά ποιος διαφωνεί
. Μήπως η επινόηση διαφωνιών με τον
είου στοχεύεται να ανασκευαστεί μετά
γές; Το βέβαιο είναι πως η συνδρομή
προς την υποψηφιότητα Κληρίδη δεν
δει τον τελευταίο. Και τα δεδομένα είναι
ου όλο και πιο ισχυρή γίνεται η πεποίθηση
αδυναμία του κ. Κληρίδη να πείσει για
ινή πολιτική του στο Κυπριακό. Συνέπεια
θερότητα είναι από τις πιο σημαντικές
θέσεις που απαιτούνται.

ΤΟ ΓΕΛΙΟ ΚΙ Η ΓΝΩΣΗ

Υ ΚΡΑΤΕΙ ΤΖΑΙ ΞΑΠΟΛΑ ΑΖΟΥΝ ΤΟΝ ΠΕΛΛΟΝ

Ο Τούρκος μας εδήλωσεν
πως δεν μας λογαριάζει
κανείς δεν τον στενοχωρεί
ούτε σαφώς υποχωρεί
καθόλου δεν τον νοιάζει.

★★★

Δηλώσεις και ψηφίσματα
στον κάλαθο θα πάνε
φεύγουν τα χρόνια και περνούν
οι άνθρωποι πάντα ξεχνούν
και το παρόν κοιτάνε.

★★★

Γιατί λοιπόν να νοιάζεται
έχει πια καβαλήσει
είναι δική μας η ζημιά
αυτός κρατά τα κλεψιμιά
γιατί να ξαπολήσει;

ΘΩΜΑΣ ΜΙΧΑΗΛΙΔΗΣ

Η κινεζική κουζίνα
οχωρεί στην εισβολή
υ φαστφουντάδικου

, 18 (ΚΥΠΕ) – Ο ψυχρός πόλεμος μπορεί να τέλειωσε
ας νέος πόλεμος που προέρχεται από τη δύση έχει
στην Κίνα — μεταξύ των καταστημάτων ετοίμων
και των παραδοσιακών κινεζικών εστιατορίων.

Να τα πάρει το ποτάμι

Ο Βασιλείου θα παραδώσει κατα-
χρεωμένη την Κύπρο.

★★★

Δημόσιο χρέος σε μια πενταετία μεγαλύτερο από εκείνο της 27χρονης διακυβέρνησης από Μακάριο και Κυπριανού!

★★★

Ιδού το μέγα επίτευγμα: Υποθήκευσε το μέλλον του τόπου για τα επόμενα χρόνια. Σμπαράλια έκαμε την οικονομία.

★★★

Και ο αθεόφοβος κατηγορεί τη Βουλή και τον Τύπο ότι ευθύνονται για το μέγα κακό.

★★★

Γαλανός: Άσε ήσυχη τη Βουλή κύριε Βασιλείου.

★★★

Το πρόβλημα με το Βασιλείου είναι ότι τα κατάφερε να κατηγορείται ο ίδιος για τα πάντα. Πού-χου, γιατί δεν λέει κανείς τίποτε για το Συρίμη;

★★★

Και για τον Ιακώβου για την κατρακύλα του Κυπριακού;

★★★

Και για το Βενιαμίν για την εσωτερική διακυβέρνηση;

★★★

Και για τον Παπαϊωάννου για... Ποιος είναι αυτός; Ο υπουργός Δικαιοσύνης ντε!

★★★

Εξαίρεση ο Νέμιτσας. Αυτός είναι το σήμα κατατεθέν της απελθούσης πενταετίας.

★★★

Ως αναφέρεται παραπλεύρως, έχει τη δυνατότητα να βλέπει το Βασιλείου ...με το σώβρακο!

★★★

Ίσως να είναι σε μια τέτοια στιγμή που αποφασίστηκε να σταλούν τουρμπίνες «Νέμιτσας» στη Ζαμβία!

★★★

Ανδρούλαααααα. Τα πυρομαχικάαااα!

★★★

«Χάσαμε το τρένο»

Όταν φτάνουμε στο σημείο να κατηγορείται και να καταδικάζεται ένας πιτσιρικάς επειδή μοίραζε μια, οποιαδήποτε, προκύρηξη, ζήτω που καήκαμε... Όταν φτάνουμε στο σημείο ένας ***οποιοδήποτε*** *πολίτης να κατηγορείται για... «διέγερση πολιτών» επειδή λέει* ***την όποια*** *άποψή του, τότε είναι φανερό ότι έχουμε χάσει και την ψυχραιμία μας και το τρένο...*

ΝΕΑ

Και συμπολίτευση και αντιπολίτευση

Οι διαφωνούντες... είναι πολυτιμότεροι, για τη Νέα Δημοκρατία, από τους συμφωνούντες.

Καθόσον δημοκρατία είναι η θεσμοθέτηση της διαφωνίας... Και το να πραγματοποιεί, ένα κόμμα, το έργο της κυβερνήσεως και της αντιπολιτεύσεως, ταυτοχρόνως – με κρίσεις, με προτάσεις, με συλλογισμούς που έχουν

★ΚΛΗΡΙΔΗΣ: «Τον δεύτερον γύρον ψηφίζουμε Βασιλείου. Εμείς τον εβκάλαμεν, εμείς θα τον ξαναβκάλουμεν». (Για να μας πωβκάλει ούλλους...).

«Έφυες που την Πάφο τζιαι χάλασες Γιαννάκη μου, έλα να πάμε στο χωρκό μας»

Όλα τα ράδια μετέδιδαν χτες αποσπάσματα από τη σάτιρα που έγινε στη χριστουγεννιάτικη γιορτή της Βουλής. Κάπου αδικήθηκε η σάτιρα του βουλευτή του ΔΗΚΟ κ. Πιττοκοπίτη ο οποίος έφτιαξε μια... τσιαττιστή μέσα σε 15 περίπου λεπτά.

Την παραθέτουμε... κατ' αποκλειστικότητα (Γιαννούη και Γιαννακούην είναι ο βουλευτής του ΑΚΕΛ κ. Αγαπίου)

Άη Βασίλη Βασιλιά δεν είσαι απ' τη Ρωσία
Γιαννάκη μου, Γιαννούη μου εισ' απ' τη Σομαλία.
Εν είσιεν πολυεθνικές ούτε τζιαι δολαριούθκια
τζιαι 'βάλαν σε τζιαι έτρωες ετζείνα τα μουγιούθκια.
Ο Άης Βασίλης εν πασιής, ωραίος τζιαι κορμάτος,
εσύ είμαι μισκίνικος τζ' ούτε τζιαι φοραδάτος.
Είχα σκεφτεί πολλά, αν θα 'ρτω στη γιορτή μας,
αλλά εγιώ τζιαι σου τζιαι η Καλλιοπού μας
εδέκτημαν να με σου μπω πολλά τζιαι δείξουμε το νου μας.
Όταν σε βλέπω που μιλάς, αρκεύκω τζιαι θυμούμαι,
αχ, ρε Γιαννούη μου, την ώρα καταρκούμαι.
Ήταν να γίνω ποιητής να βκάλω τοπ ψουμί μου
ας όψεται τούντο ΑΚΕΛ

που αμάντα εν μου άφησε
να πνάσει το κορμί μου.
Επήες, ρε Γιαννούη μου, για να μου στήσεις κλάππα,
εφάνηκεν πως εν έσιης νουν τζιαι δώσα σου τη μάππα,
εφόσον εισ' αριστερός τζ εν κόφκεις στα δεξιά σου,
εν επρονόησες ποττέ πώς θα βρεις τον μπελά σου.
Είσαι το Γιαννακούην που λαλούν του Αγαπή το γιούιν,
τα κότσιηνα δολάρια εσήκωσαν σου χούι.
Εν εφιάλτες που θωρείς τζιαι 'πιασε σε η έννοια
τα κότσιηνα τα ρούχα σου τζ' η σκέψη σου
άσπρισαν σου τα γένεια.
Έφυες που την Πάφο μας τζιαι χάλασες Γιαννάκη,
ο Βασιλείου σαν τζιαι σε εν θέλει με γινάτι.
Είμαστε τζιαι οι δυο που το Λαόναν λέσιν,

Ο Νίκος Πιττοκοπίτης μεταξύ Ντίνου Μιχαηλίδη και Νίκου Αναστασιάδη, προχτές στη Βουλή.

εμένα όμως Γιαννάκη μου εν μου φορούσιν φέσι.
Έλα Γιαννάκη φίλε μου να πάμε στο χωρκόν μας,
τζιαι εν να τους πείσω άλλαξες
τζιαι εν να σε δουν αρφό μας.
Έρκουμουν που τη Λεμεσό τζι' είδα σε ξαλλαμένον,
εγέλασα από καρκιάς τζ' είπα τον καημένον.
Τούτην την κλάππα πόφαες εν να την αθυυμάσαι
ας όψονται οι αίτιοι που τώρα εν θα τζοιμάσαι.

«Είδε το Βασιλείου με σώβρακο»...

Αναδημοσιεύουμε από τη «Σημερινή» (άνευ αδείας) το εξής πολύ ενδιαφέρον:

Αστείρευτη πηγή ανεκδότων είναι ο πρόεδρος του ΔΗΣΥ Γλαύκος Κληρίδης, ο οποίος όταν ειδικά βρίσκεται μεταξύ δημοσιογράφων έχει πάντα και κάποιο νέο ανέκδοτο να πει. Ένα από τα καλύτερα του, που είναι και πραγματικό, είπε την Πέμπτη στη Βουλή.

Ο Νέμιτσας, λοιπόν, ήθελε να δείξει στον κ.

Κληρίδη ότι είναι πολύ κολλητός του κ. Βασιλείου. Γι' αυτό και μεταξύ άλλων ενδεικτικών αυτής της σχέσης είπε στον πρόεδρο του ΔΗΣΥ: «Κύριε Κληρίδη για να σου δείξω πόσο στενός συνεργάτης του Προέδρου είμαι, πρέπει να ξέρεις ότι είμαι ο μονα-

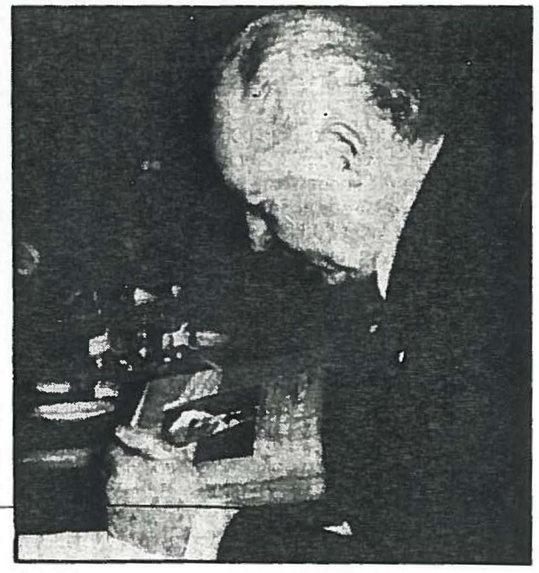

★**Ποιος είναι αυτός; Ο Τζωρτζ ντε, ο Τζωρτζ ο Σιγκαπούρειος που το παίζει τώρα και συγγραφέας!**

7ει ο Μεναλέξαντρος; Και τι ήταν;